Grundriss UG Nutzfläche 29,31m2
4-Zimmer Doppelhaushälfte 95,72m2 WNF
TOP 1 (Stand 02.10.2018)

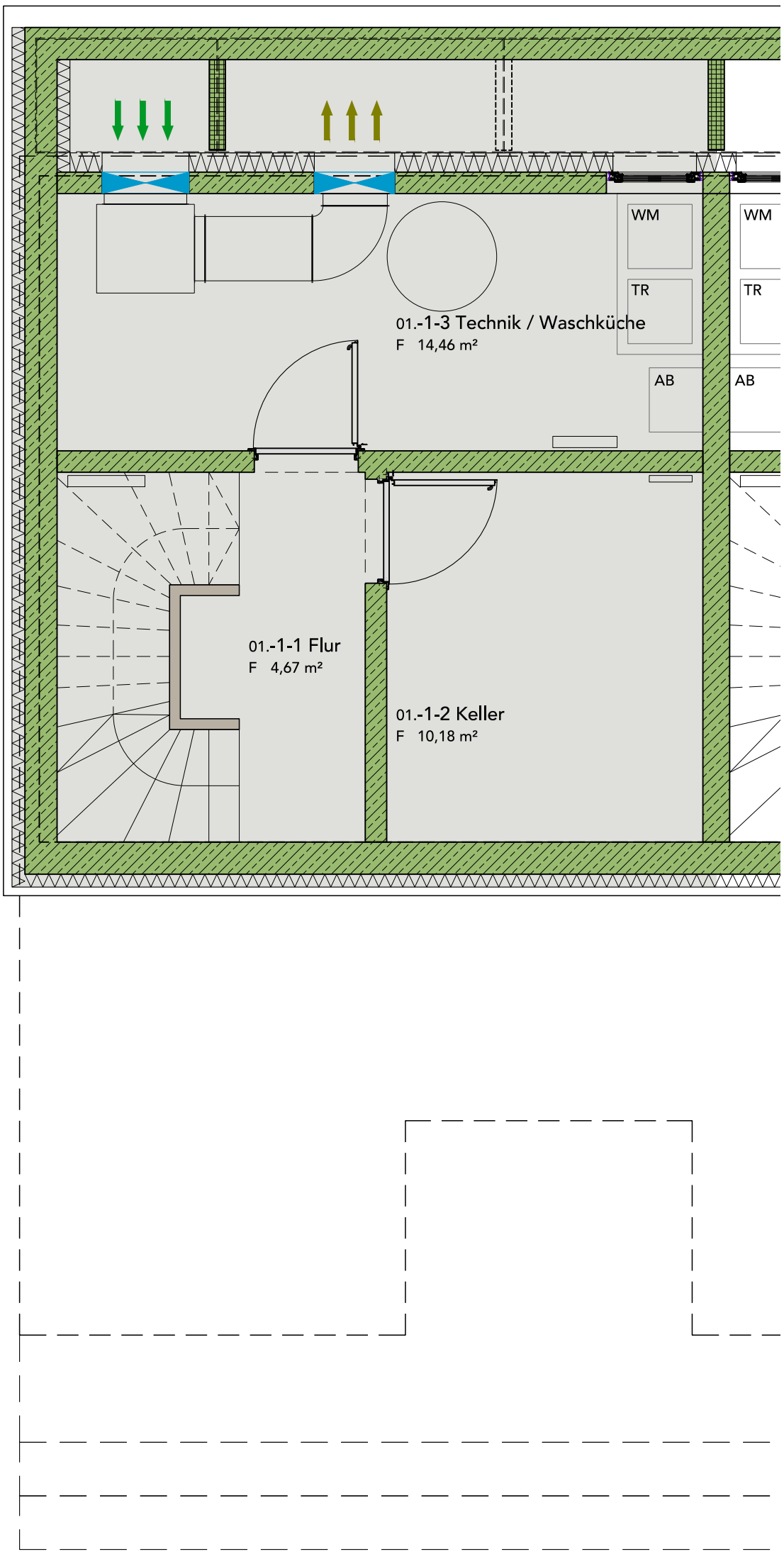

0 1 2 3 4 5
Zeichnung urheberrechtlich geschützt I keine unerlaubte Vervielfältigung I Änderungen vorbehalten

S&A PROJEKTENTWICKLUNG
ARCHITEKTEN amk

Grundriss EG mit Terrasse und Privatgartenanteil
4-Zimmer Doppelhaushälfte 95,72m2 WNF
TOP 1 (Stand 02.10.2018)

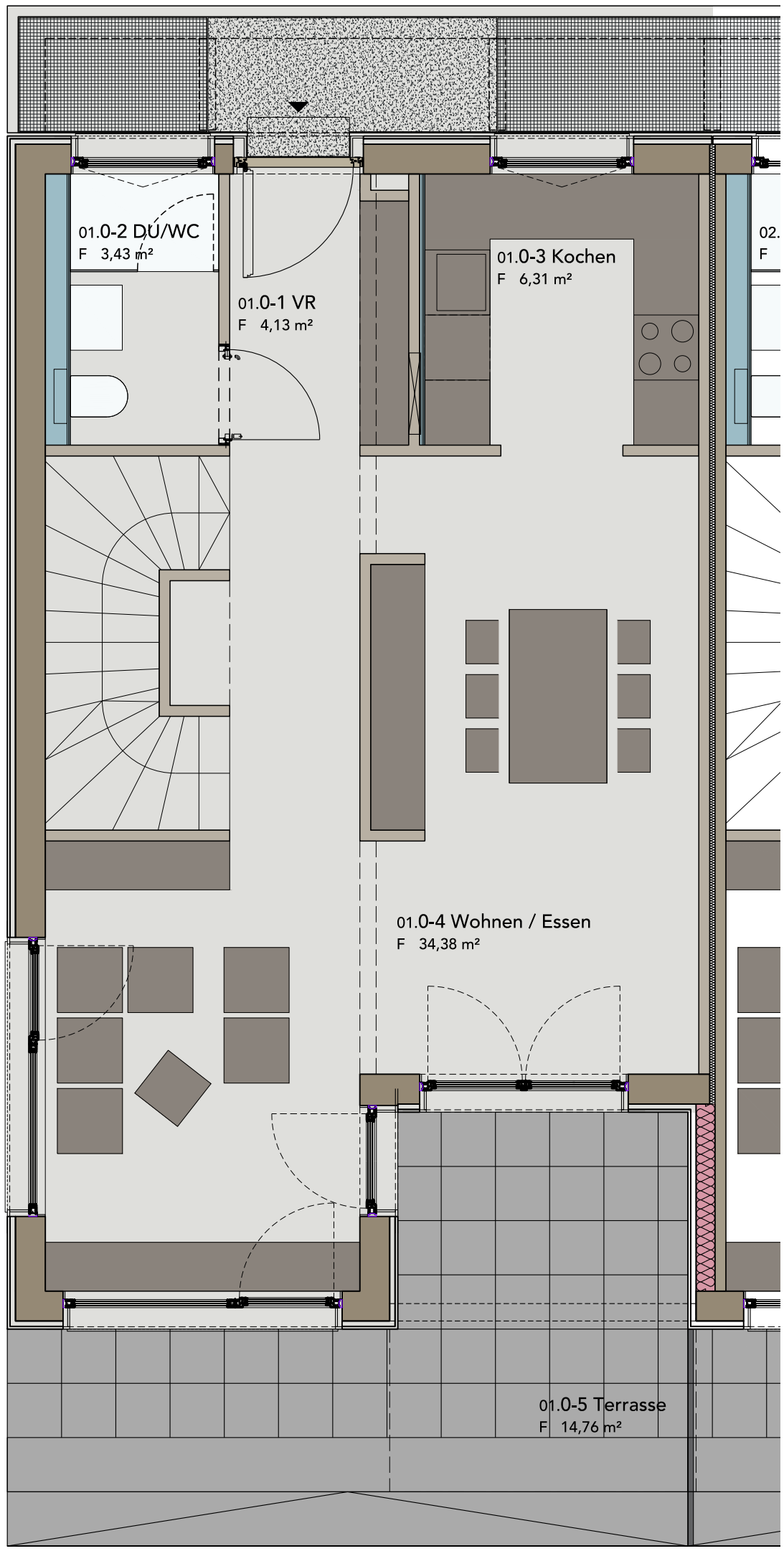

0 1 2 3 4 5

Zeichnung urheberrechtlich geschützt I keine unerlaubte Vervielfältigung I Änderungen vorbehalten

S&A PROJEKTENTWICKLUNG
ARCHITEKTEN amk

Grundriss OG mit Balkon
4-Zimmer Doppelhaushälfte 95,72m2 WNF
TOP 1 (Stand 02.10.2018)

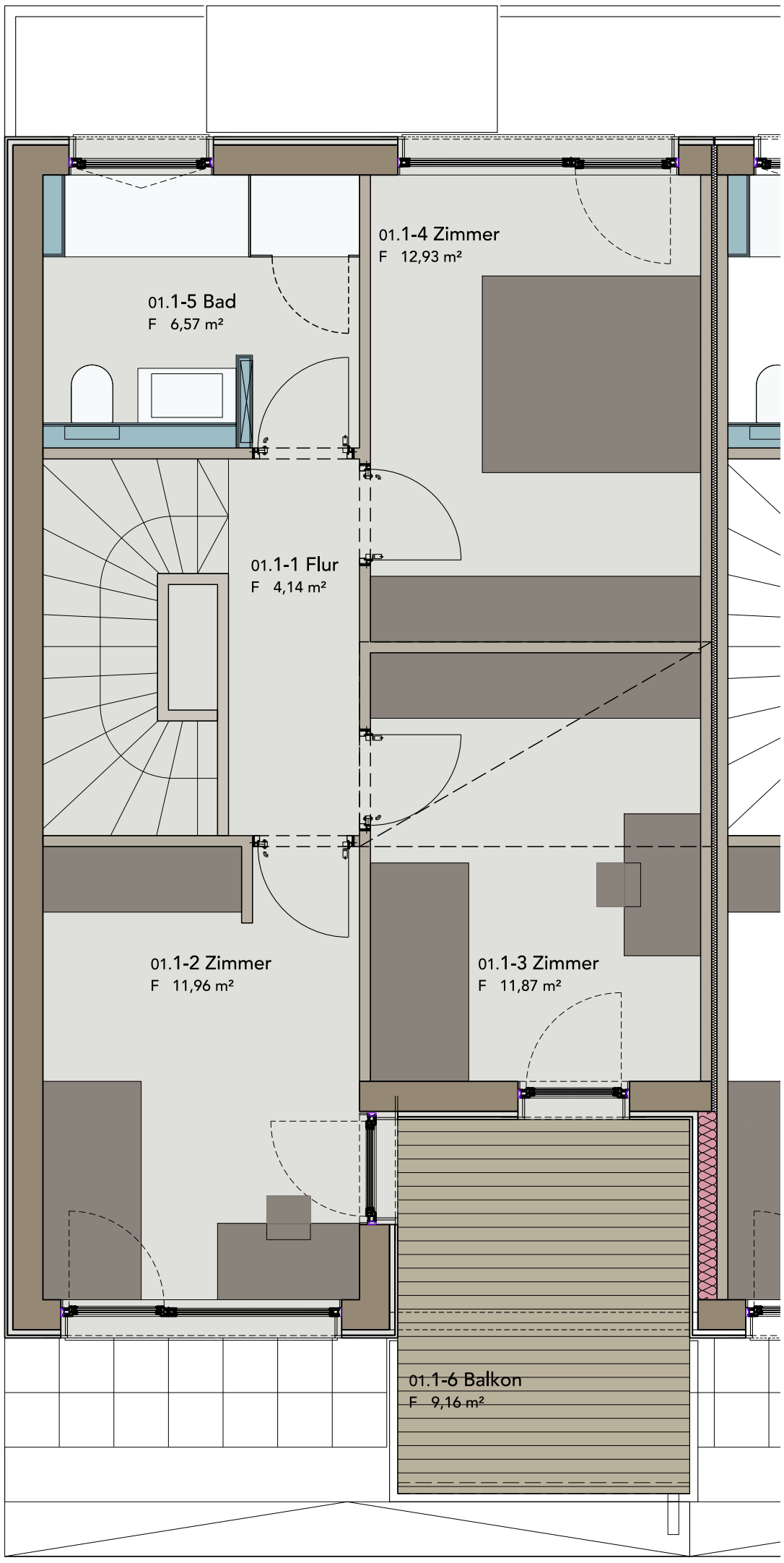

0 1 2 3 4 5

Zeichnung urheberrechtlich geschützt I keine unerlaubte Vervielfältigung I Änderungen vorbehalten

S&A PROJEKTENTWICKLUNG
ARCHITEKTEN amk

±0.00 = 433.25 ü.A. = FOK EG

Klagenfurt Kleistgasse

amk ARCHITEKTEN

S&A PROJEKTENTWICKLUNG

Salzburg am 02.04.2019

KLAGENFURT_KLEISTGASSE_LP_03_rev00 Planinhalt: Freiflächenkonzept M 1_200

Planungsphase. Polier-und Detailplanung

Projekt. Errichtung von 2 Doppelhäusern in Holzbauweise mit Teilunterkellerung

Bauherr. S&A Projektentwicklung GmbH Kraiham 38 5201 Seekirchen

Grundeigentümer. Rene Augustin Kleistgasse 30 9020 Klagenfurt

Architektur. amk.Architekten Arch. Dipl.-Ing.(FH) Melanie Karbasch Jakob Haringer Strasse 8 5020 Salzburg

Ansichten - alle Bauteile (Stand 02.10.2018)

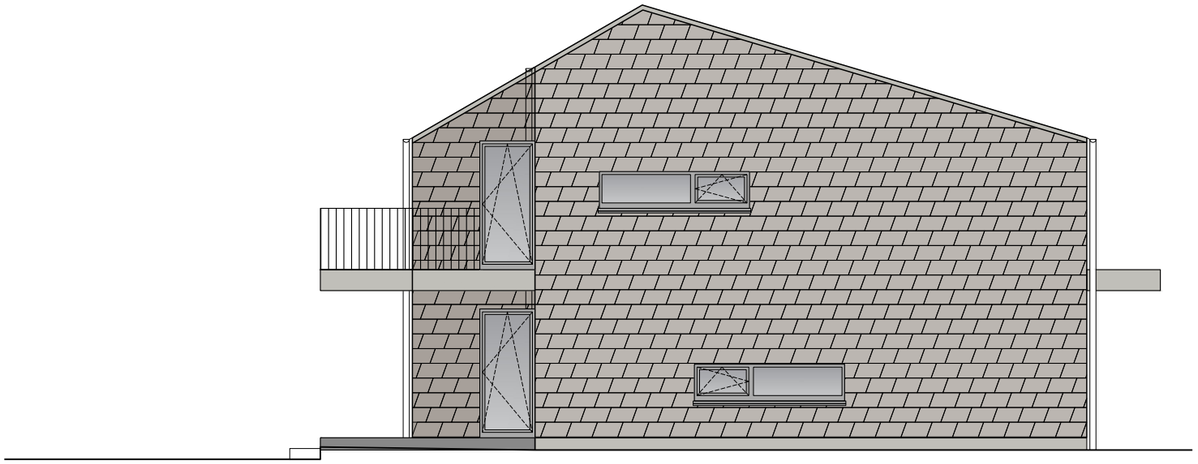

Ansicht Süd

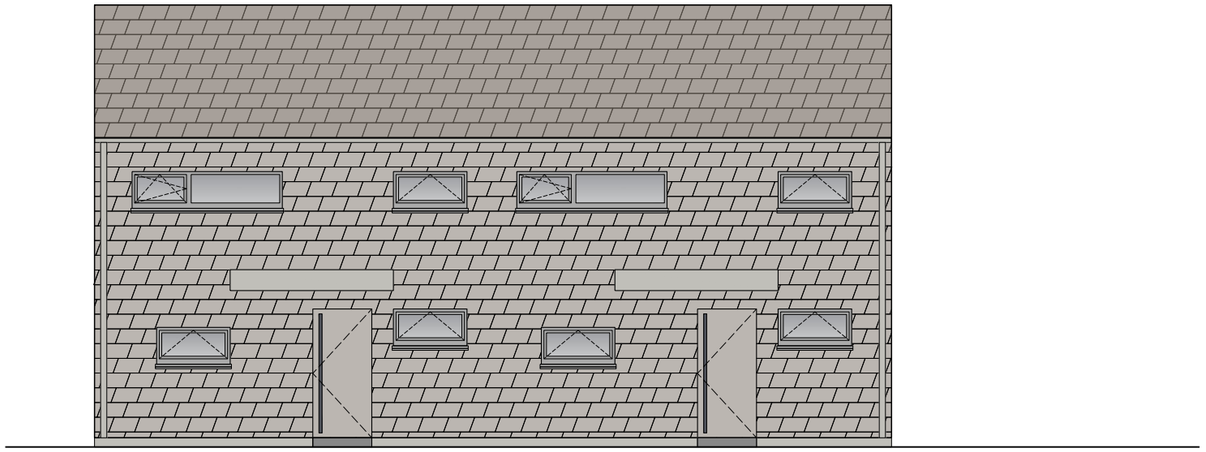

Ansicht Ost

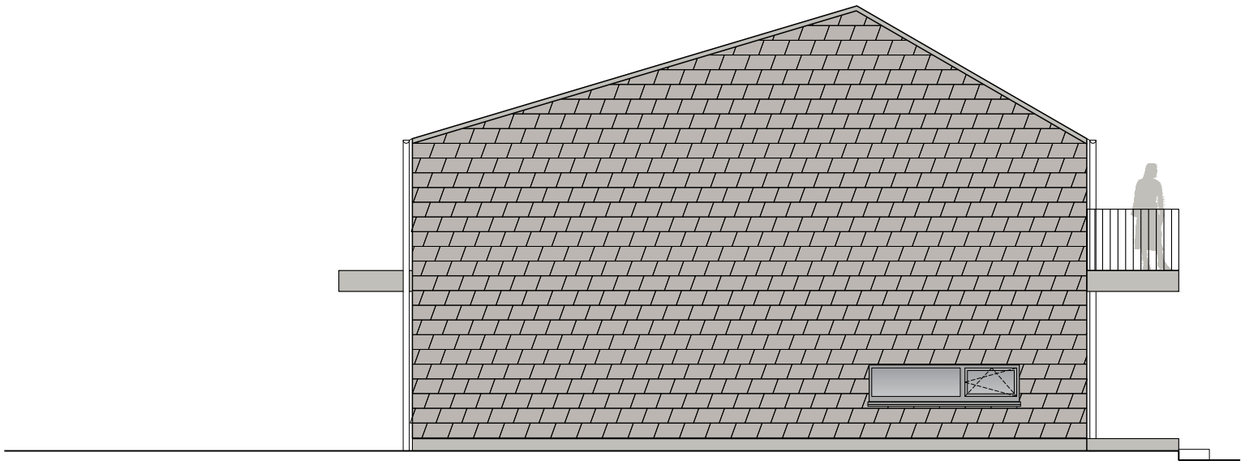

Ansicht Nord

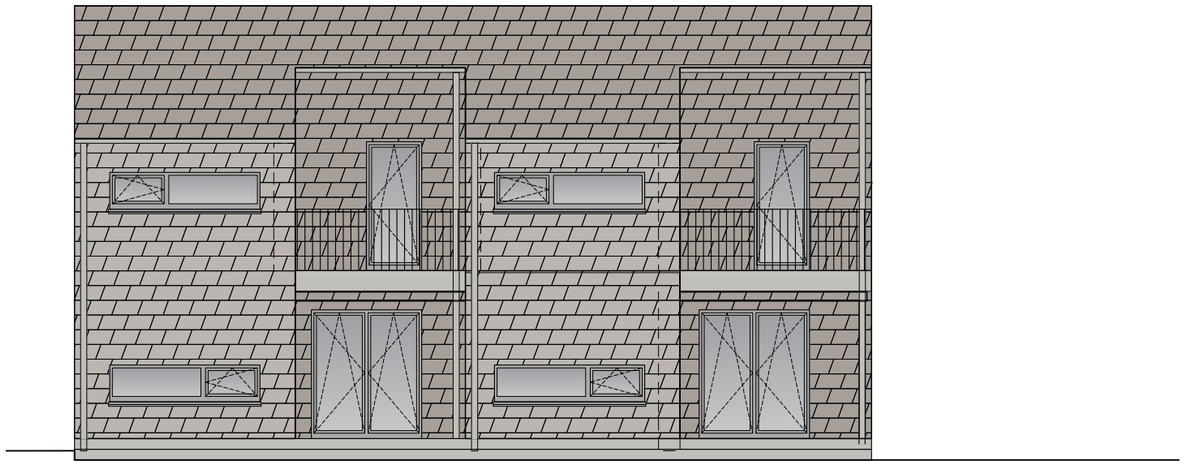

Ansicht West

0 1 2 3 4 5 6 7 8 9 10

Zeichnung urheberrechtlich geschützt I keine unerlaubte Vervielfältigung I Änderungen vorbehalten

S&A PROJEKTENTWICKLUNG

ARCHITEKTEN amk